



VERİMLİLİK Haziran 2020

Güvenilirlik: **72%**

SÜT **1.629** kg

YAĞ **51** kg **-0,07 %**

PROTEİN **51** kg **-0,01 %**

DiĞER ÖZELLİKLER

Verim ömrü: **138** (39 %)

S.C.S. **121** (55 %)

D.P.R. **107** (48 %)

Kan Yakınlığı Katsayısı: **9,90**

Boğa doğum kolaylığı: **107** (50 %)

Vücut kondüsyon: **0,75** (43 %)

Tırnak sağlık indeksi: **110** (31 %)

Buzağılama Kolaylığı: **102** (Güv. 38 %)

DNA sonuçları

SÜT PROTEİNİ

K-Casein **BB**
β-Lactoglobulin **AB**
β-Casein **AA**

BETA CAZEIN A2A2

KIL RENGİ

Red Factor **RDF**
Black/Red Factor **BRF**

HAPLOTYPES

HH1 **F**
HH2 **F**
HH3 **F**
HH4 **F**
HH5 **F**
HDC **F**

TİP ÖZELLİĞİ

Güvenilirlik: **68 %**

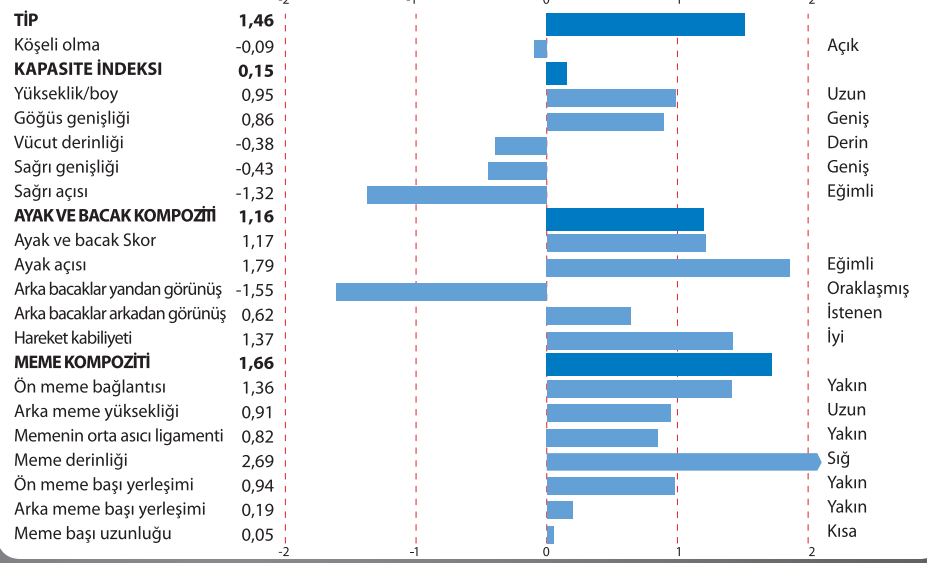

SOY AĞAÇI

Baba: CO-OP AARDEMA SURGEON ET
Anne: GENOSOURCE SUPRSHOT 5300 ET
Annenin Babası: COGENT SUPERSHOT
Babanın Babası: SEAGULL-BAY DIAMOND ETS

EKONOMİK DEĞER ENDEKSLERİ

SÜT **320** **OTLAMA** **153**
PEYNİR **372** **EKOLOJİK** **266**

- Amerikalı köklü "Delia" ailesinden. Surgeon x Supershotfrom
- Yüksek kiloda süt verimi, yağ ve protein

- Zayıflığı olmayan, fonksiyonel memelere ve ayak-bacağa sahip dengeli tip
- Uzun ömürlü düşük SCS li, doğurgan kızları



Mauricio de los Santos