



VERİMLİLİK Kasım 2019

Güvenilirlik: **66%**

SÜT **2.289** kg

YAĞ **79** kg -0,03 %

PROTEİN **78** kg 0,04 %

DiĞER ÖZELLİKLER

Verim ömrü: **118** (43 %)

S.C.S. **116** (47 %)

D.P.R. **86** (43 %)

Kan Yakınlığı Katsayısı: **8,66**

Boğa doğum kolaylığı: **101** (50 %)

Vücut kondüsyon: **-1,42** (43 %)

Tırnak sağlık indeksi: **110** (27 %)

Fertilite: ★★ ★ [2.231 Güz.]

DNA sonuçları

SÜT PROTEİNİ

K-Casein **AA**
β-Lactoglobulin **AA**
β-Casein **AA**

BETA CAZEIN A2A2

KIL RENGİ

Red Factor **RDF**
Black/Red Factor **BRF**

HAPLOTYPES

HH1 **F**
HH2 **F**
HH3 **F**
HH4 **F**
HH5 **F**
HDC **F**

TİP ÖZELLİĞİ

Güvenilirlik: **62 %**

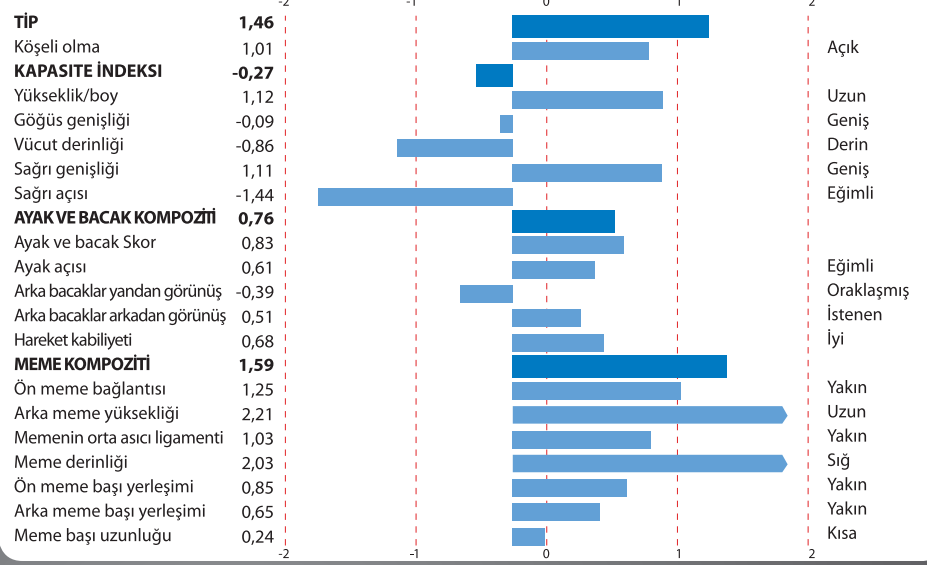

SOY AĞACI

Baba: BOLDI V GYMNAST ET
Anne: WHG BARBELLE
Annenin Babası: CINEMA ET
Babanın Babası: CHARTROISE SMURF

EKONOMİK DEĞER ENDEKSLERİ

SÜT **347** **OTLAMA** **132**
PEYNİR **290** **EKOLOJİK** **424**

- Genomik devlerin kaynağı "Baviere" ailesinden Gymnast'ın ilk oğullarından
- İnanılmaz süt üretimi, pozitif yağ & protein yüzdeleri, A2A2
- Harika meme bağlantısı, uzun ömürlü, sağlıklı memeler ve düşük SCS ile Yüksek süt verimi ve muhteşem geçirgenlik

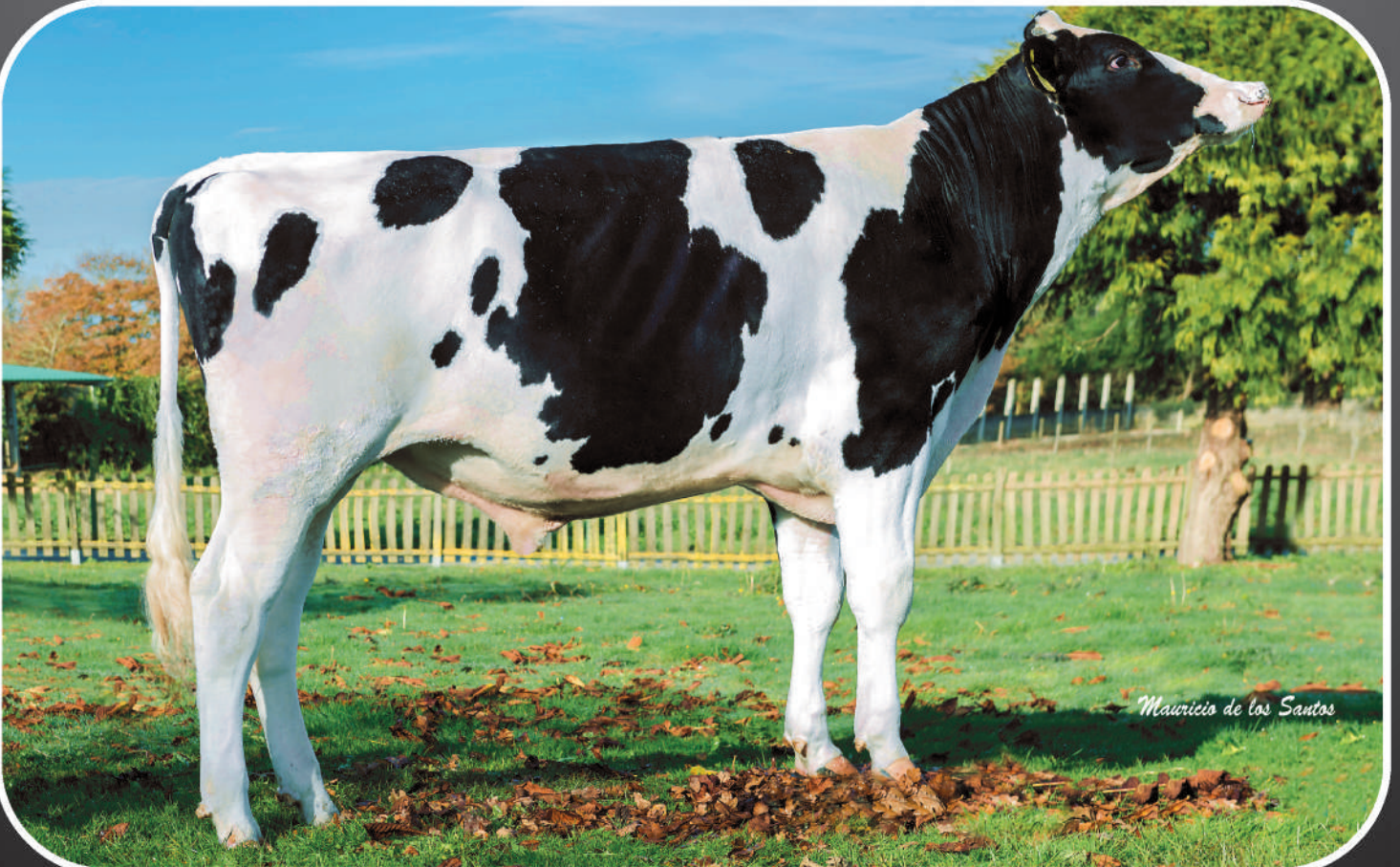

Mauricio de los Santos